

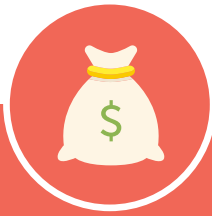

• **PIEDEMONTES COLONIZADO - ECONOMÍA** •



Desde el punto de vista de las actividades productivas y comerciales, alrededor del municipio de Florencia, sede administrativa del Departamento del Caquetá, se desarrolla la transformación de materias primas (actividades productivas secundarias y terciarias), con la oferta de bienes y servicios.



En la región centro-occidente del departamento las actividades predominantes son la extracción forestal y la ganadería extensiva.



En el piedemonte y parte de la llanura amazónica se desarrolla la ganadería extensiva de ceba y de doble propósito, ciertas actividades agrícolas representadas por cultivos de caña panelera, maíz, arroz, cacao, caucho y algunos frutales, así como minería relacionada con la extracción de materiales de arrastre, asfaltitas y, en menor proporción, oro de aluvión.

La región del piedemonte colonizado ha sido la que ha recibido mayor presión sobre los recursos naturales, por cuenta de la praderización ganadera y los cultivos ilícitos. Se ha dado también una reducción en los recursos hídricos y pesqueros, que constituyen una fuente importante de ingresos y de alimentación para la población campesina.



En la cordillera se llevan a cabo actividades agrícolas de productos tradicionales como el plátano, la caña panelera, la extracción forestal y la extracción minera.

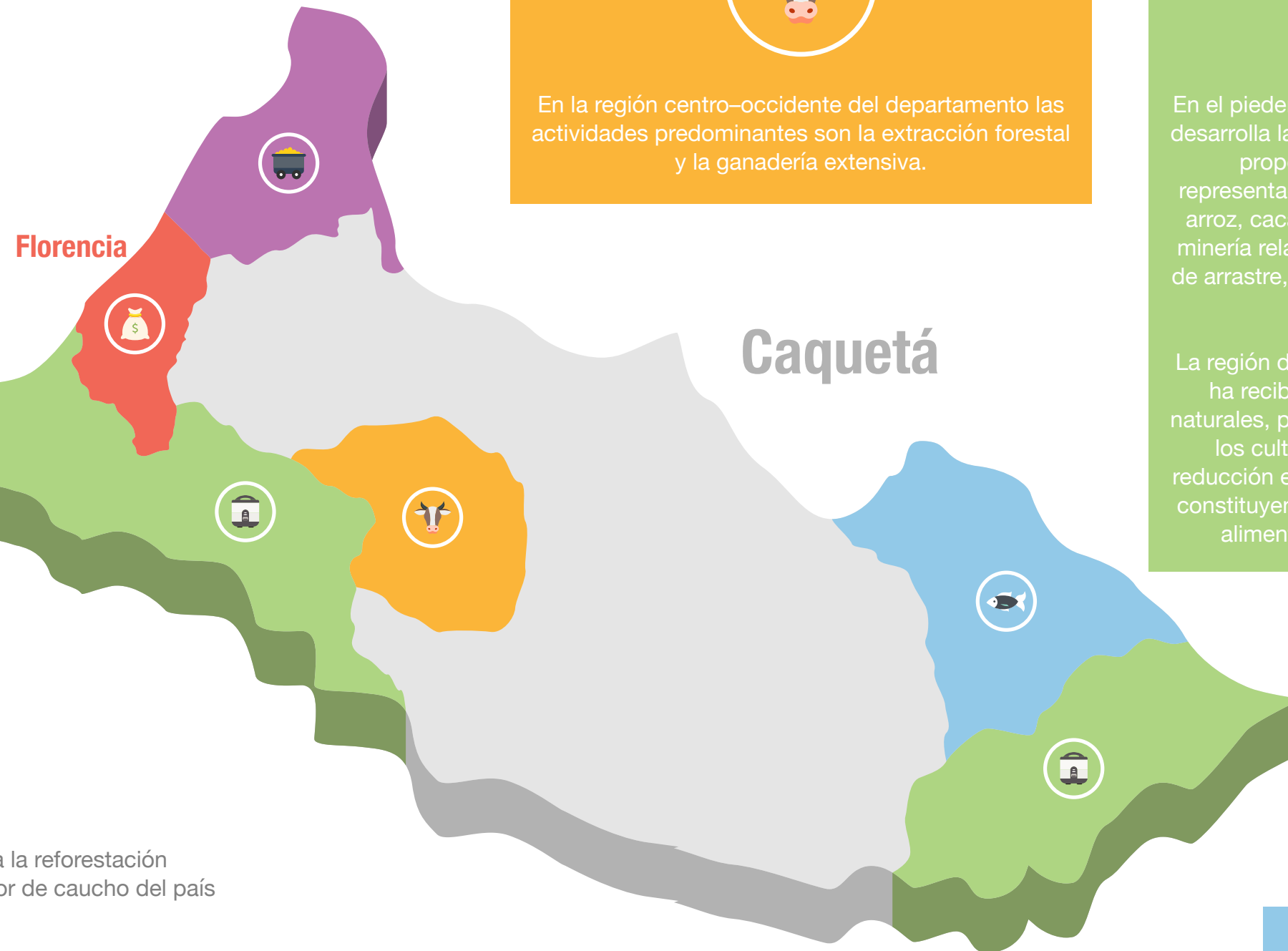

- Caucho como alternativa para la reforestación
- Caquetá es el primer productor de caucho del país



- Primera actividad económica y séptimo departamento en el ranking de inventario ganadero.



- Otras actividades como el café, la carne, la leche, el turismo y el sector forestal

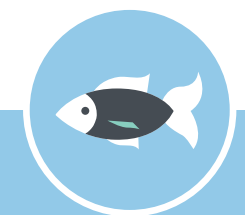

Al oriente del departamento las actividades productivas están ligadas a la agricultura de subsistencia, pesca de consumo, ornamentales, cacería, extracción forestal de origen doméstico.